

# Municipio: Puente de Ixtla

## Jurisdicción Sanitaria II

Población Total 2018: 68,460 habitantes

Afiliados al Seguro Popular: 45,801 habitantes

### UNIDADES DE SALUD

UNIDADES DE PRIMER NIVEL: 6  
UNIDADES DE SEGUNDO NIVEL: 1  
UNIDADES DE TERCER NIVEL: 0  
UNIDADES MÉDICAS MÓVILES: 3

- 1 - Tipo 0
- 2 - Tipo III

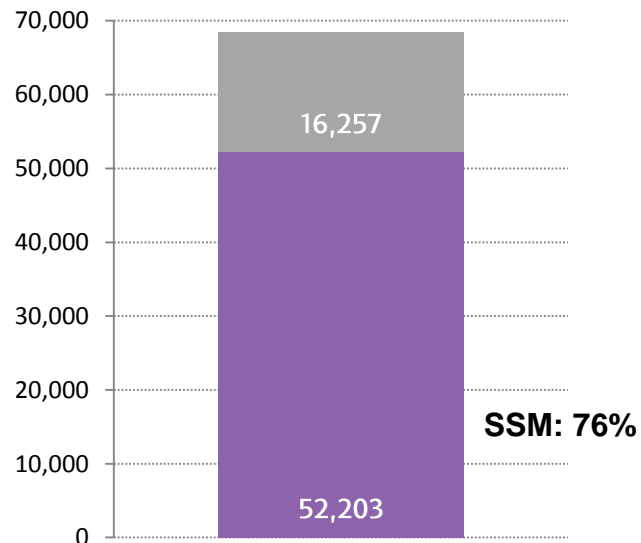

Rango de Edad	Hombres	Mujeres	TOTAL
< 1	632	610	1,242
1 - 4	2,461	2,424	4,885
5 - 9	3,189	3,016	6,205
10 - 14	3,145	2,945	6,090
15 - 19	3,075	3,114	6,189
20 - 24	3,085	3,056	6,141
25 - 29	2,828	2,957	5,785
30 - 34	2,488	2,710	5,198
35 - 39	2,221	2,533	4,754
40 - 44	2,041	2,345	4,386
45 - 49	1,911	2,153	4,064
50 - 54	1,616	1,824	3,440
55 - 59	1,314	1,489	2,803
60 - 64	1,075	1,204	2,279
65-69	787	902	1,689
70-74	618	699	1,317
75-79	431	467	898
80-84	271	288	559
85 y más	268	268	536
<b>Total</b>	<b>33,456</b>	<b>35,004</b>	<b>68,460</b>

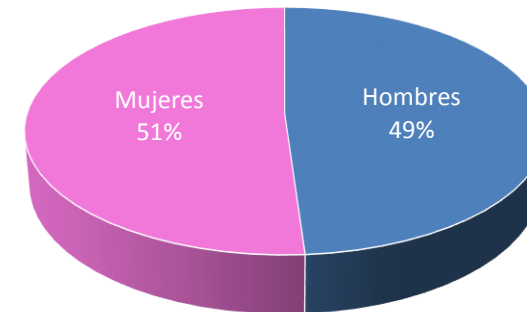



# Ubicación Geográfica

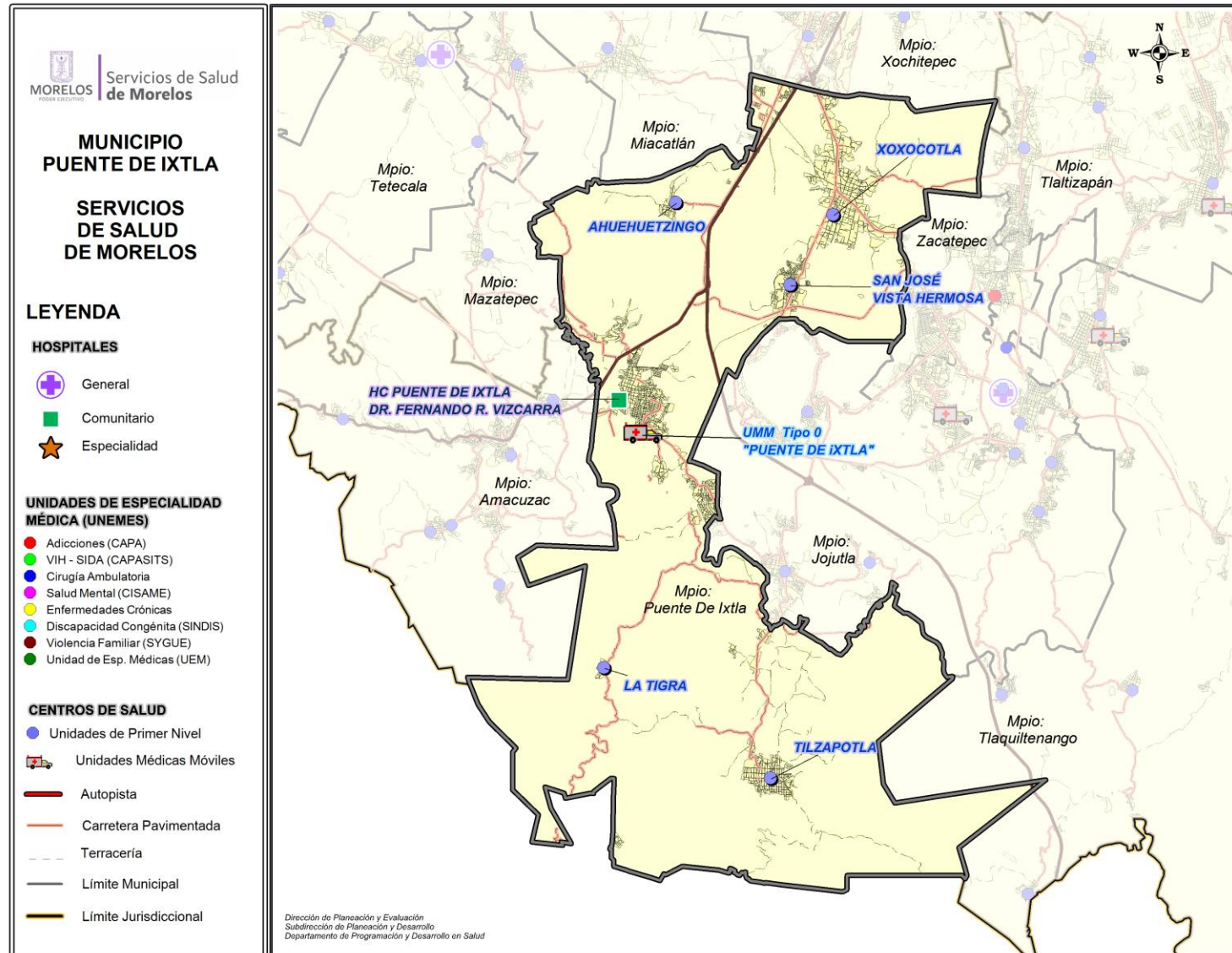



## Centro de Salud Ahuehuetzingo

### Jurisdicción Sanitaria II

**Población Total: 1,627**

**Población SSM: 1,191**

**\*Afiliados al Seguro Popular: 864**

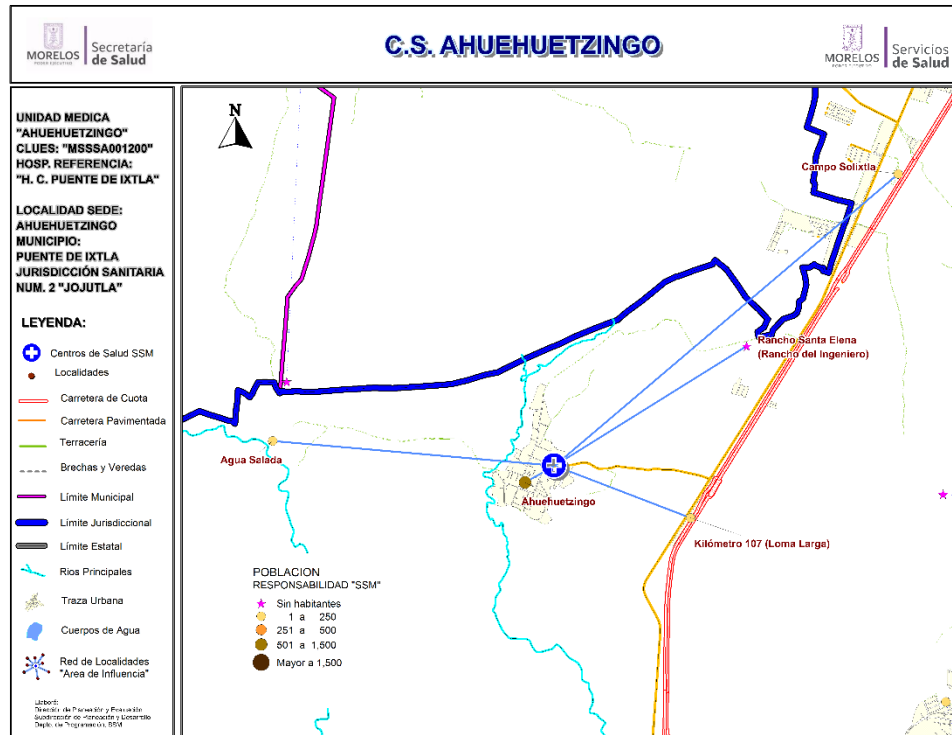

### Población del Área de Influencia

Localidad Sede	AHUEHUETZINGO	Hosp. de Referencia	HOSP.COM. DE PTE DE IXTLA	
Clave CLUES	MSSSA001200	Tipo de Unidad	RURAL-01	
No.	CLAVE LOCALIDAD	NOMBRE LOCALIDAD	POBLACIÓN TOTAL 2018	POBLACIÓN RESP. SSM 2018
1	170170060	Agua Salada	2	2
2	170170002	Ahuehuetzingo	1,543	1,119
3	170170082	Campo Solixtla	34	28
4	170170013	Kilómetro 107 (Loma Larga)	48	42
5	170170103	Rancho Santa Elena (Rancho del Ingeniero)	0	0
<b>TOTAL</b>			<b>1,627</b>	<b>1,191</b>



## CS Ahuehuetzingo: Morbilidad / SIS

### MORBILIDAD DEL CS AHUEHUETZINGO (CLUES:MSSSA001200), 2017.

No.	PADECIMIENTO	CLAVE CIE10	CASOS	
			NÚM.	TASA *
1	Infecciones respiratorias agudas	J00-J06, J20, J21 excepto J02.0 y J03.0	214	181.66
2	Infeccion de vias urinarias	N30, N34, N39.0	56	47.54
3	Infecciones intestinales por otros organismos y las mal definidas	A04, A08-A09 excepto A08.0	47	39.90
4	Vulvovaginitis	N76	41	34.80
5	Intoxicacion por picadura de alacran	T63.2, X22	40	33.96
6	Ulceras, gastritis y duodenitis	K25-K29	17	14.43
7	Diabetes mellitus no insulino dependiente (Tipo II)	E11-E14	8	6.79
8	Candidiasis urogenital	B37.3-B37.4	5	4.24
9	Conjuntivitis	H10	5	4.24
10	Hipertension arterial	I10-I15	4	3.40
	Resto de Diagnosticos		107	90.83
	<b>TOTAL CAUSAS</b>		<b>544</b>	

### POBLACIÓN RESPONSABILIDAD SSM, 2017

1178

Fuente: SUIVE/SSM 2017 (incluye solo casos SSM). Proyección de población 2017, CONAPO-DGIS. \*Tasa por 1,000 hab. del área de influencia de la Unidad Médica.

### REPORTE SIS

Año	2012	2013	2014	2015	2016	2017
Total de Embarazadas 1° vez	12	24	16	26	29	6
Total de embarazadas Adolescentes 1° vez	1	5	1	2	11	0
Total de Pacientes de MPF	46	82	75	90	84	94
Total de Pacientes Referidos	126	112	82	207	110	56
Total de Pacientes Contrareferidos	0	0	0	0	0	0
Total DM en Tratamiento	35	48	49	39	47	1
Total DM en Control	11	48	15	22	21	s/d
Total HTA en Tratamiento	34	44	46	32	36	1
Total HTA en Control	26	44	24	26	33	1

Fuente: Subsistema de Prestación de Servicios (SIS) cierre anual 2012 - 2017.



# CS Ahuehuetzingo: SINERHIAS y Productividad

**Nombre:** AHUEHUETZINGO

**CLUES:** MSSSA001200

**Jurisdicción:** No. II

Concepto	2017	Concepto	2017
<b>Infraestructura</b>			
<b>Consultorios</b>	<b>1</b>	<b>Personal de enfermería</b>	<b>1</b>
- Generales	1	- Enfermeras en contacto	1
- Estomatología	0	- Enfermeras en otra actividad	0
- Otros	0		
<b>Salas de expulsión</b>	<b>0</b>	<b>Consulta otorgada</b>	
		<b>Consulta externa</b>	<b>1,315</b>
		- Consulta general	1,315
		- Consulta odontológica	0
<b>Recurso humano</b>			
<b>Médicos en contacto</b>	<b>1</b>	<b>Indicadores de productividad 1/</b>	
- Generales	0	Consulta general por médico general 2/	5.2
- Odontólogos	0	Consulta odontológica por odontólogo 3/	0.0
- Otros	0		
<b>Médicos pasantes</b>	<b>1</b>		
- P. de medicina	1		
- P. de odontología	0		

1/ Se consideran 252 días hábiles.

2/ Incluye consulta general y médicos generales más pasantes de medicina.

3/ Incluye consulta odontológica y odontólogos más pasantes de odontología.

Fuente: SSA/DGIS/Cubos dinámicos de información 2017.

SINERHIAS/SIS/ Cubos dinámicos 2017.

Elaboró: Departamento de Evaluación



# CS Ahuehuetzingo: Plano arquitectónico

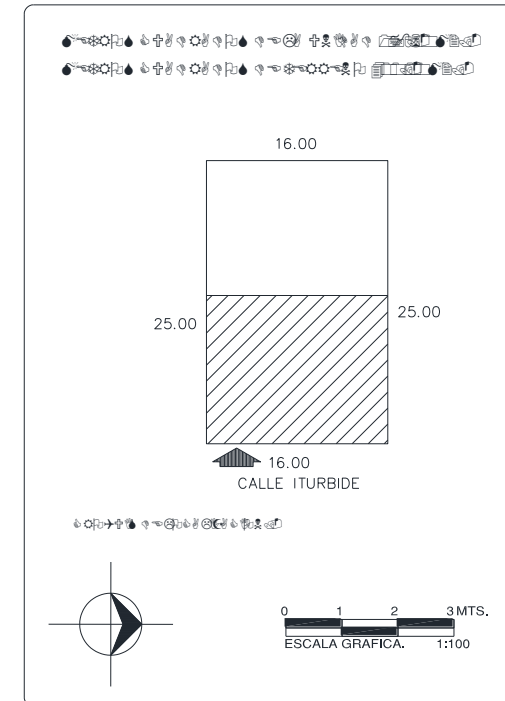
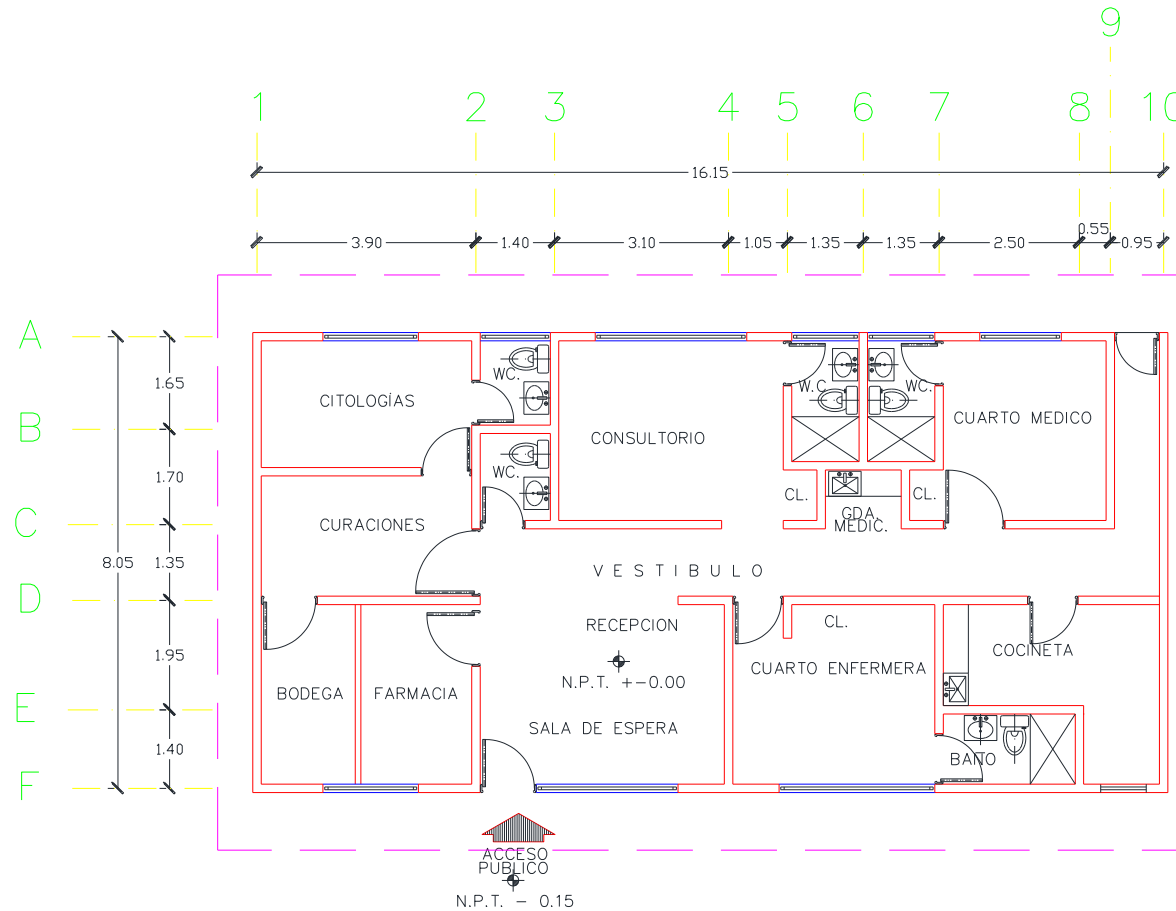

CENTRO DE SALUD:	FECHA DE CONSTRUCCIÓN:	
JURISDICCION SANITARIA:		
MUNICIPIO:	LOCALIDAD:	
PLANO:		
CLAVE CLUES:	FECHA DE ACTUALIZACIÓN:	VALIDO:
REALIZÓ LEVANTAMIENTO:		



## Jurisdicción Sanitaria II

**Población Total: 29,281**

**Población SSM: 20,532**

**\*Afiliados al Seguro Popular: 17,262**

Fuente: Estudio de Regionalización Operativa, 2018  
\*REPSS Morelos

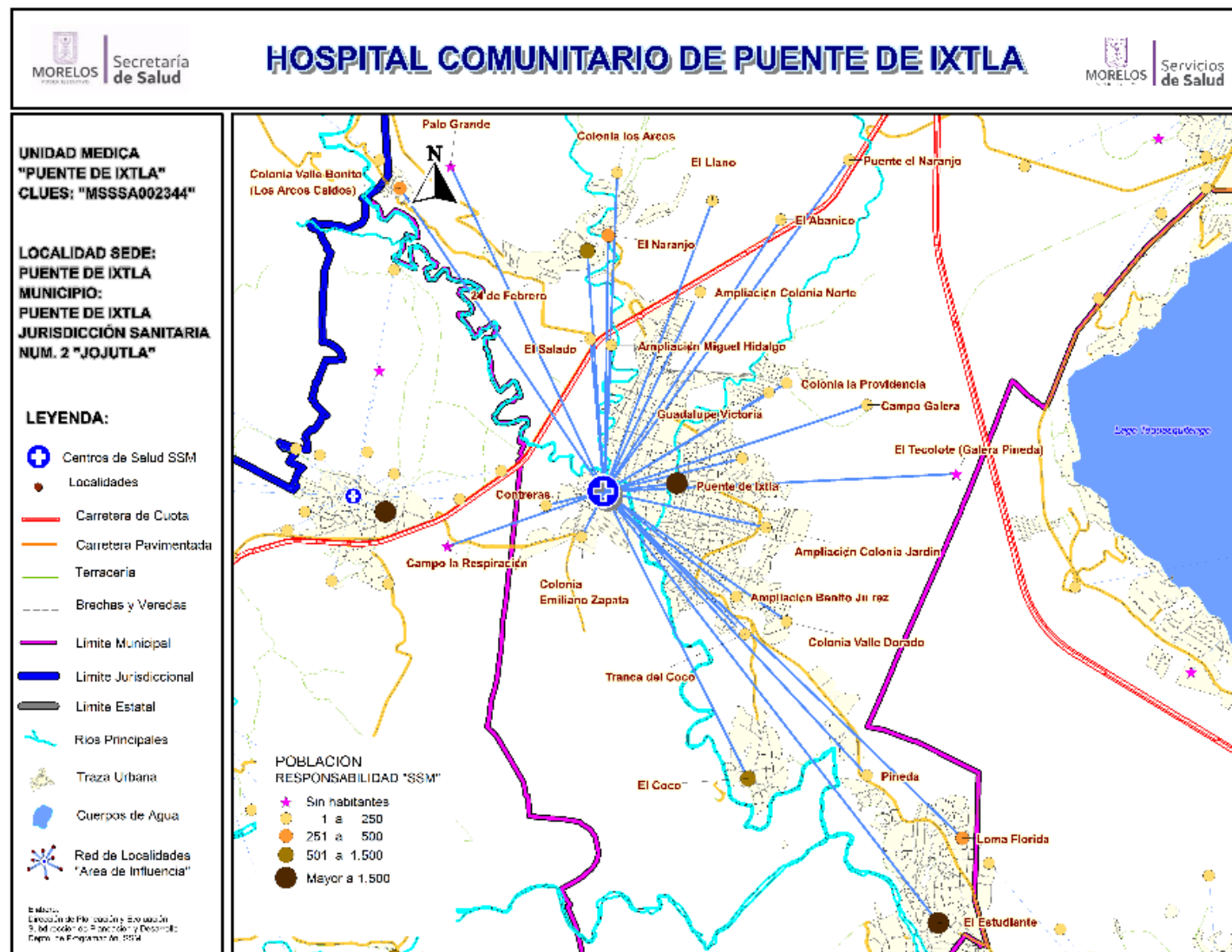



## Centro de Salud Hosp. Comunitario de Puente de Ixtla

Población del Área de Influencia					
Localidad Sede		Pte de Ixtla	Hosp. de Referencia	Hosp. Comunit. De Pte de Ixtla	
Clave CLUES		MSSSA002344	Tipo de Unidad	Hosp. Comunit.	
No.	CLAVE LOCALIDAD	NOMBRE LOCALIDAD		POBLACIÓN TOTAL 2018	POBLACIÓN SSM 2018
1	170170046	24 de Febrero		601	515
2	170170130	Ampliación Benito Juárez		93	87
3	170170131	Ampliación Colonia Jardines de la Herradura		66	52
4	170170139	Ampliación Colonia Norte		49	35
5	170170108	Ampliación Miguel Hidalgo		84	69
6	170170081	Campo Galera		8	8
7	170010057	Campo la Respiración		0	0
8	170170143	Colonia Buenos Aires		261	204
9	170170135	Colonia Emiliano Zapata		206	131
10	170170144	Colonia la Providencia		93	88
11	170170140	Colonia los Arcos		287	245
12	170170065	Colonia Valle Bonito (Los Arcos Caídos)		356	329
13	170170119	Colonia Valle Dorado		80	72
14	170170122	Contreras		18	18
15	170170016	El Abanico		29	19
16	170170003	El Coco		690	560
17	170170005	El Estudiante		1,726	1,567
18	170170052	El Llano		1	1
19	170170053	El Naranja		325	261
20	170170067	El Salado		37	37
21	170170105	El Tecolote (Galera Pineda)		0	0
22	170170137	Guadalupe Victoria		125	91
23	170170025	Loma Florida		438	402
24	170170142	Palo Grande		0	0
25	170170015	Pineda		21	18
26	170170001	Puente de Ixtla		23,454	15,537
27	170170099	Puente el Naranja		108	81
28	170170064	Tranca del Coco		125	105
			<b>TOTAL</b>	<b>29,281</b>	<b>20,532</b>



## CS Hosp. Comunitario de Puente de Ixtla: Morbilidad / SIS

### MORBILIDAD DEL CS HOSP. COM. PUENTE DE IXTLA (CLUES:MSSSA002344), 2017.

No.	PADECIMIENTO	CLAVE CIE10	CASOS	
			NÚM.	TASA *
1	Infecciones respiratorias agudas	J00-J06, J20, J21 excepto J02.0 y J03.0	6635	327.02
2	Infecciones intestinales por otros organismos y las mal definidas	A04, A08-A09 excepto A08.0	1780	87.73
3	Infección de vías urinarias	N30, N34, N39.0	1333	65.70
4	Intoxicación por picadura de alacrán	T63.2, X22	1268	62.50
5	Úlceras, gastritis y duodenitis	K25-K29	478	23.56
6	Gingivitis y enfermedad periodontal	K05	275	13.55
7	Otitis media aguda	H65.0-H65.1	268	13.21
8	Vulvovaginitis	N76	200	9.86
9	Conjuntivitis	H10	170	8.38
10	Asma	J45, J46	124	6.11
	Resto de Diagnósticos		12689	625.41
	<b>TOTAL CAUSAS</b>		<b>25220</b>	

**POBLACIÓN RESPONSABILIDAD SSM, 2017**

**20289**

Fuente: SUIVE/SSM 2017 (incluye solo casos SSM). Proyección de población 2017, CONAPO-DGIS. \*Tasa por 1,000 hab. del área de influencia de la Unidad Médica.

### REPORTE SIS

Año	2012	2013	2014	2015	2016	2017
Total de Embarazadas 1° vez	362	293	320	338	390	384
Total de embarazadas Adolescentes 1° vez	112	106	78	83	87	89
Total de Pacientes de MPF	11275	10768	5492	6769	7074	656
Total de Pacientes Referidos	1,547	294	150	398	313	250
Total de Pacientes Contrareferidos	2	33	0	0	20	12
Total DM en Tratamiento	332	0	209	226	0	s/d
Total DM en Control	40	0	28	96	0	s/d
Total HTA en Tratamiento	369	0	325	321	0	s/d
Total HTA en Control	108	0	0	0	0	s/d

Fuente: Subsistema de Prestación de Servicios (SIS) cierre anual 2012 - 2017.

# CS Hosp. Comunitario de Puente de Ixtla: SINERHIAS y Productividad

Nombre: H.C. PUENTE DE IXTLA, DR. FERNANDO R. VIZCARRA

CLUES: MSSSA002344

Jurisdicción: No. 2

Concepto	2017 p/	Concepto	2017 p/
<b>Infraestructura</b>			
<b>Consultorios</b>	<b>12</b>	<b>Personal de enfermería</b>	<b>68</b>
- Generales	5	- Enfermeras en contacto	66
- Estomatología	1	- Enfermeras en otra actividad	2
- Otros	6		
<b>Salas de expulsión</b>	<b>1</b>		
<b>Recurso humano</b>			
<b>Médicos en contacto</b>	<b>24</b>	<b>Consulta otorgada</b>	
- Generales	17	<b>Consulta externa</b>	<b>14,191</b>
- Odontólogos	1	- Consulta general	13,664
- Otros	5	- Consulta odontológica	527
<b>Médicos pasantes</b>	<b>1</b>		
- P. de medicina	1		
- P. de odontología	0		
		<b>Indicadores de productividad 1/</b>	
		Consulta general por médico general 2/	<b>6.0</b>
		Consulta odontológica por odontólogo 3/	4.2

p/ La información corresponde al primer semestre de 2017 (preliminar).

1/ Se consideran 126 días hábiles al 1er. semestre.

2/ Incluye consulta general y médicos generales más pasantes de medicina.

3/ Incluye consulta odontológica y odontólogos más pasantes de odontología.

Fuente: SSA/DGIS/Cubos dinámicos de información al semestre de 2017

SINERHIAS/SIS/ Cubos dinámicos 2017.

Elaboró: Departamento de Evaluación



# CS Hosp. Comunitario de Puente de Ixtla: Plano arquitectónico

**Planta Baja**

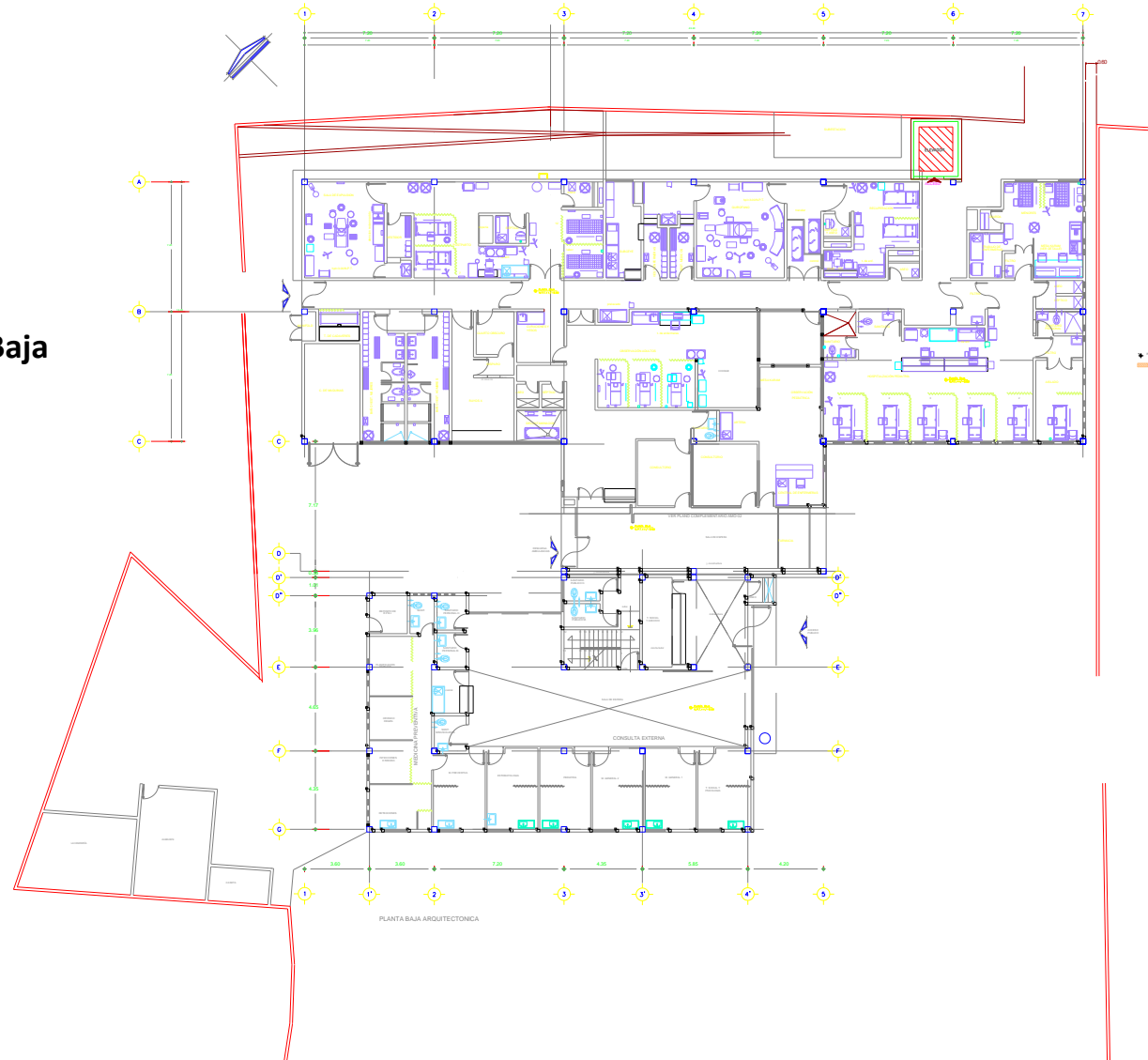



# CS Hosp. Comunitario de Puente de Ixtla: Plano arquitectónico



**Planta Alta**

Fuente: Departamento de Obras, SSM.



## Centro de Salud La Tigra

### Jurisdicción Sanitaria II

**Población Total: 531**

**Población SSM: 512**

**\*Afiliados al Seguro Popular: 408**

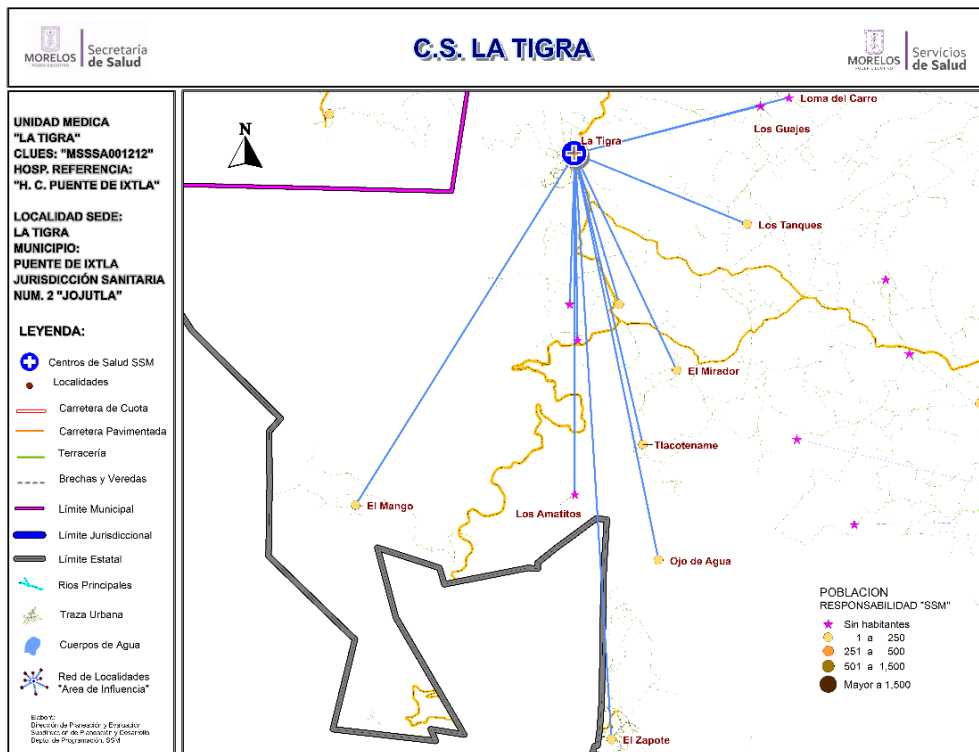

### Datos de la Unidad

Localidad Sede	LA TIGRA	Hosp. de Referencia	HOSP. COM. DE PUENTE DE IXTLA	
Clave CLUES	MSSSA001212	Tipo de Unidad	RURAL-01	
No.	CLAVE LOCALIDAD	NOMBRE LOCALIDAD	POBLACIÓN TOTAL 2018	POBLACIÓN RESP. SSM 2018
1	170170050	Campo Amor	0	0
2	170170021	El Cacahuananche	0	0
3	170170070	El Mango	9	7
4	170170115	El Mirador	7	7
5	170170010	El Zapote	108	102
6	170170006	La Tigra	376	368
7	170170077	Las Albóndigas	3	3
8	170170095	Loma del Carro	0	0
9	170170048	Los Amatitos	0	0
10	170170093	Los Guajes	0	0
11	170170017	Los Tanques	24	21
12	170170116	Ojo de Agua	2	2
13	170170059	Tlacotename	2	2
<b>TOTAL</b>			<b>531</b>	<b>512</b>



## CS La Tigra: Morbilidad / SIS

MORBILIDAD DEL CS LA TIGRA (CLUES:MSSSA001212), 2017.				
No.	PADECIMIENTO	CLAVE CIE10	CASOS	
			NÚM.	TASA *
1	Infecciones respiratorias agudas	J00-J06, J20, J21 excepto J02.0 y J03.0	425	838.26
2	Infección de vías urinarias	N30, N34, N39.0	103	203.16
3	Infecciones intestinales por otros organismos y las mal definidas	A04, A08-A09 excepto A08.0	97	191.32
4	Úlceras, gastritis y duodenitis	K25-K29	74	145.96
5	Otitis media aguda	H65.0-H65.1	39	76.92
6	Vulvovaginitis	N76	30	59.17
7	Conjuntivitis	H10	28	55.23
8	Candidiasis urogenital	B37.3-B37.4	26	51.28
9	Varicela	B01	26	51.28
10	Amebiasis intestinal	A06.0-A06.3, A06.9	26	51.28
	Resto de Diagnosticos		336	662.72
	<b>TOTAL CAUSAS</b>		<b>1210</b>	

**POBLACIÓN RESPONSABILIDAD SSM, 2017**

**507**

Fuente: SUIVE/SSM 2017 (incluye solo casos SSM). Proyección de población 2017, CONAPO-DGIS. \*Tasa por 1,000 hab. del área de influencia de la Unidad Médica.

REPORTE SIS						
Año	2012	2013	2014	2015	2016	2017
Total de Embarazadas 1° vez	9	9	15	11	10	0
Total de embarazadas Adolescentes 1° vez	2	1	5	2	1	0
Total de Pacientes de MPF	32	42	36	46	86	97
Total de Pacientes Referidos	12	24	50	42	51	8
Total de Pacientes Contrareferidos	0	0	0	0	0	0
Total DM en Tratamiento	3	2	8	7	9	12
Total DM en Control	3	2	3	5	4	10
Total HTA en Tratamiento	8	9	18	4	10	12
Total HTA en Control	8	9	17	4	9	10

Fuente: Subsistema de Prestación de Servicios (SIS) cierre anual 2012 - 2017.



# CS La Tigra: SINERHIAS y Productividad

**Nombre:** LA TIGRA  
**CLUES:** MSSSA001212  
**Jurisdicción:** No. II

Concepto	2017	Concepto	2017
<b>Infraestructura</b>			
<b>Consultorios</b>	<b>1</b>	<b>Personal de enfermería</b>	<b>2</b>
- Generales	1	- Enfermeras en contacto	2
- Estomatología	0	- Enfermeras en otra actividad	0
- Otros	0		
<b>Salas de expulsión</b>	<b>0</b>	<b>Consulta otorgada</b>	
<b>Recurso humano</b>			
<b>Médicos en contacto</b>	<b>1</b>	<b>Consulta externa</b>	<b>344</b>
- Generales	0	- Consulta general	344
- Odontólogos	0	- Consulta odontológica	0
- Otros	0	<b>Indicadores de productividad 1/</b>	
<b>Médicos pasantes</b>	<b>1</b>	Consulta general por médico general 2/	1.4
- P. de medicina	1	Consulta odontológica por odontólogo 3/	0.0
- P. de odontología	0		

1/ Se consideran 252 días hábiles.

2/ Incluye consulta general y médicos generales más pasantes de medicina.

3/ Incluye consulta odontológica y odontólogos más pasantes de odontología.

Fuente: SSA/DGIS/Cubos dinámicos de información 2017.

SINERHIAS/SIS/ Cubos dinámicos 2017.

Elaboró: Departamento de Evaluación



# CS La Tigra: Plano arquitectónico

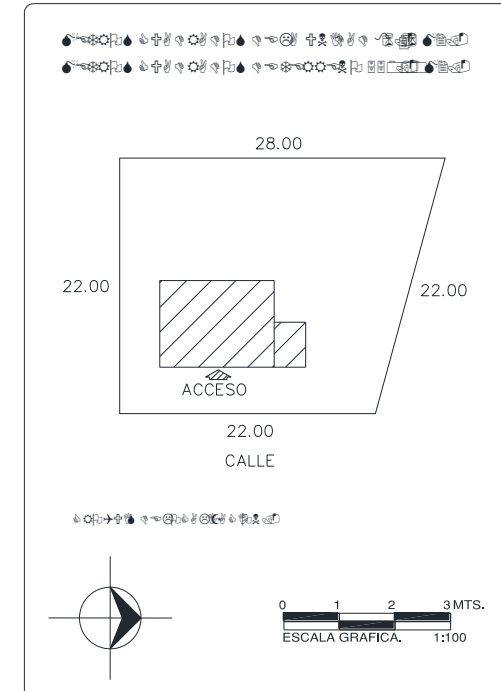
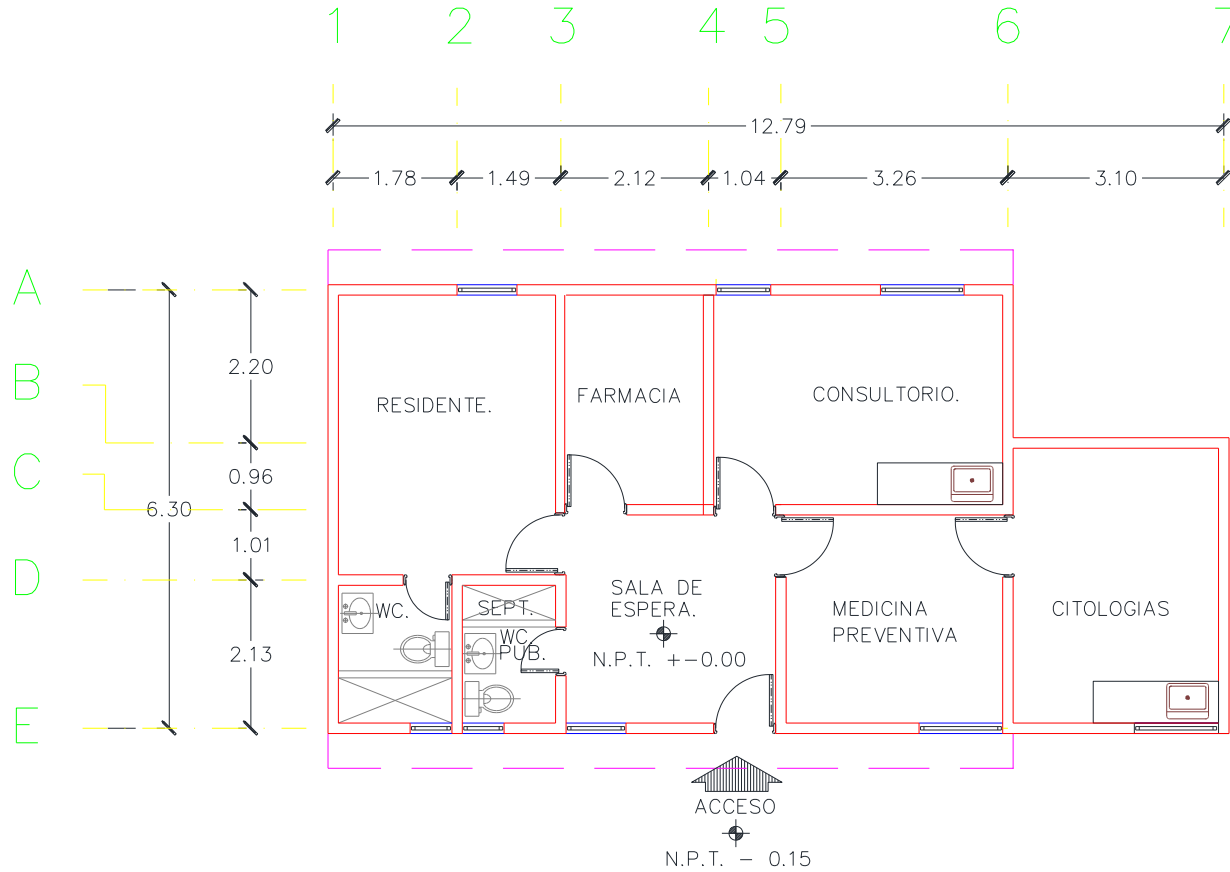

CENTRO DE SALUD:	FECHA DE CONSTRUCCIÓN:	
JURISDICCION SANITARIA:		
MUNICIPIO:	LOCALIDAD:	
PLANO:		
CLAVE CLUES:	FECHA DE ACTUALIZACIÓN:	VALIDO:
REALIZÓ LEVANTAMIENTO:		



# Centro de Salud San José Vista Hermosa

## Jurisdicción Sanitaria II

**Población Total: 5,141**

**Población SSM: 3,103**

**\*Afiliados al Seguro Popular: 2,615**

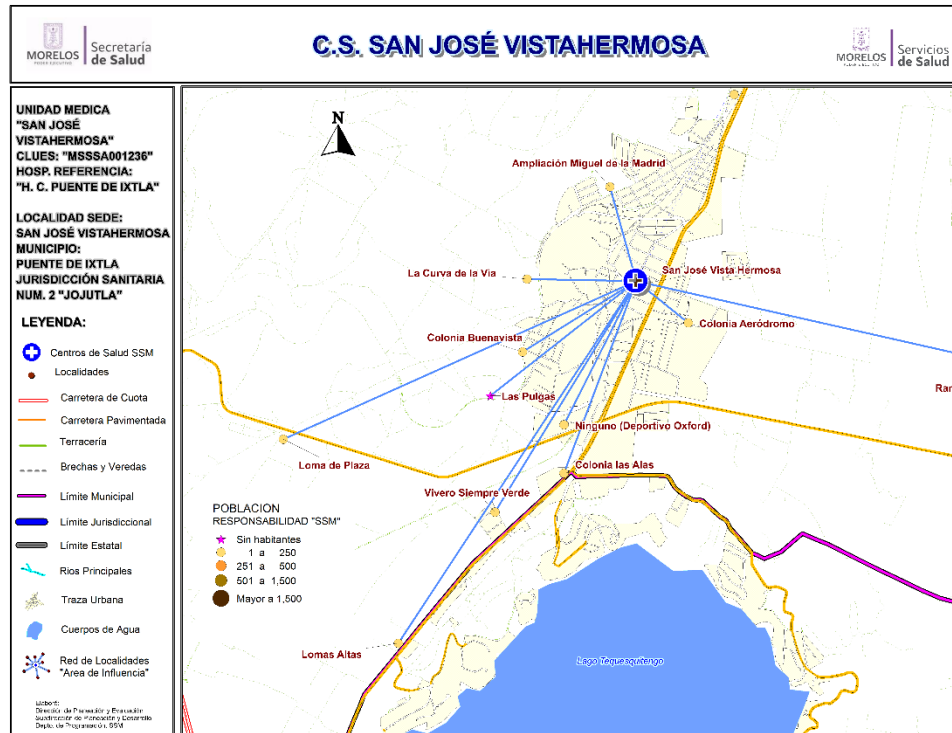

Datos de la Unidad				
Localidad Sede	TILZAPOTLA	Hosp. de Referencia	HOSP. COM. DE PUENTE DE IXTLA	
Clave CLUES	MSSSA001236	Tipo de Unidad	RURAL-01	
No.	CLAVE LOCALIDAD	NOMBRE LOCALIDAD	POBLACIÓN TOTAL 2018	POBLACIÓN RESP. SSM 2018
1	170170129	Ampliación Miguel de la Madrid	10	9
2	170170133	Colonia Aeródromo	16	6
3	170170134	Colonia Buenavista	74	63
4	170170086	Colonia las Alas	26	18
5	170170123	La Curva de la Vía	4	5
6	170170100	Las Pulgas	0	0
7	170170141	Loma de Plaza	13	7
8	170170078	Lomas Altas	13	11
9	170170089	Ninguno [Deportivo Oxford]	16	10
10	170170043	Rancho Inglés	6	6
11	170170008	San Jose Vista Hermosa	4,943	2,949
12	170170106	Vivero Siempre Verde	20	19
<b>TOTAL</b>			<b>5,141</b>	<b>3,103</b>





# CS San José Vista Hermosa: Morbilidad / SIS

## MORBILIDAD DEL CS SAN JOSE VISTA HERMOSA (CLUES:MSSSA001236), 2017.

No.	PADECIMIENTO	CLAVE CIE10	CASOS	
			NÚM.	TASA *
1	Infecciones respiratorias agudas	J00-J06, J20, J21 excepto J02.0 y J03.0	275	88.23
2	Infeccion de vias urinarias	N30, N34, N39.0	58	18.61
3	Infecciones intestinales por otros organismos y las mal definidas	A04, A08-A09 excepto A08.0	49	15.72
4	Intoxicacion por picadura de alacran	T63.2, X22	41	13.15
5	Desnutricion leve	E44.1	26	8.34
6	Obesidad	E66	23	7.38
7	Conjuntivitis	H10	20	6.42
8	Otitis media aguda	H65.0-H65.1	15	4.81
9	Ulceras, gastritis y duodenitis	K25-K29	14	4.49
10	Anorexia, bulimia y otros trastornos alimentarios	F50	7	2.25
	Resto de Diagnosticos		72	23.10
	<b>TOTAL CAUSAS</b>		<b>600</b>	

**POBLACIÓN RESPONSABILIDAD SSM, 2017**

**3117**

Fuente: SUIVE/SSM 2017 (incluye solo casos SSM). Proyección de población 2017, CONAPO-DGIS. \*Tasa por 1,000 hab. del área de influencia de la Unidad Médica.

## REPORTE SIS

Año	2012	2013	2014	2015	2016	2017
Total de Embarazadas 1° vez	71	47	62	55	47	44
Total de embarazadas Adolescentes 1° vez	15	18	17	21	11	12
Total de Pacientes de MPF	191	216	171	244	171	262
Total de Pacientes Referidos	143	114	260	194	139	78
Total de Pacientes Contrareferidos	0	0	0	0	0	2
Total DM en Tratamiento	48	55	70	81	41	25
Total DM en Control	16	40	3	61	1	s/d
Total HTA en Tratamiento	57	63	88	95	33	24
Total HTA en Control	34	48	41	75	33	21

Fuente: Subsistema de Prestación de Servicios (SIS) cierre anual 2012 - 2017.



# CS San José Vista Hermosa: SINERHIAS y Productividad

**Nombre:** SAN JOSÉ VISTA HERMOSA

**CLUES:** MSSSA001236

**Jurisdicción:** No. II

Concepto	2017	Concepto	2017
<b>Infraestructura</b>			
<b>Consultorios</b>	<b>2</b>	<b>Personal de enfermería</b>	<b>3</b>
- Generales	2	- Enfermeras en contacto	3
- Estomatología	0	- Enfermeras en otra actividad	0
- Otros	0		
<b>Salas de expulsión</b>	<b>0</b>	<b>Consulta otorgada</b>	
<b>Recurso humano</b>			
<b>Médicos en contacto</b>	<b>1</b>	<b>Consulta externa</b>	<b>1,379</b>
- Generales	0	- Consulta general	1,379
- Odontólogos	0	- Consulta odontológica	0
- Otros	0	<b>Indicadores de productividad 1/</b>	
<b>Médicos pasantes</b>	<b>1</b>	Consulta general por médico general 2/	5.5
- P. de medicina	1	Consulta odontológica por odontólogo 3/	0.0
- P. de odontología	0		

1/ Se consideran 252 días hábiles.

2/ Incluye consulta general y médicos generales más pasantes de medicina.

3/ Incluye consulta odontológica y odontólogos más pasantes de odontología.

Fuente: SSA/DGIS/Cubos dinámicos de información 2017.

SINERHIAS/SIS/ Cubos dinámicos 2017.

Elaboró: Departamento de Evaluación



# CS San José Vista Hermosa: Plano arquitectónico

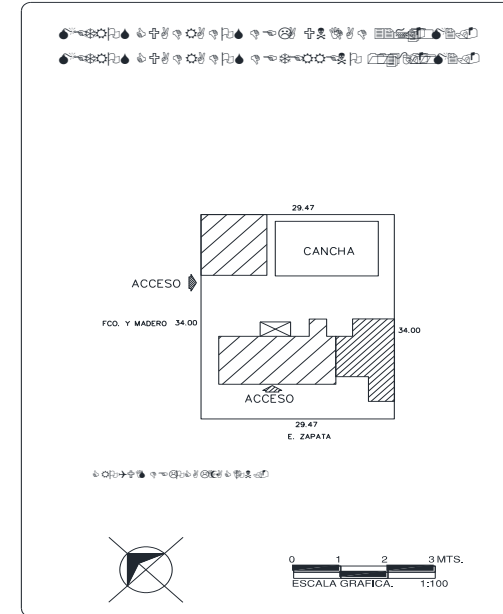
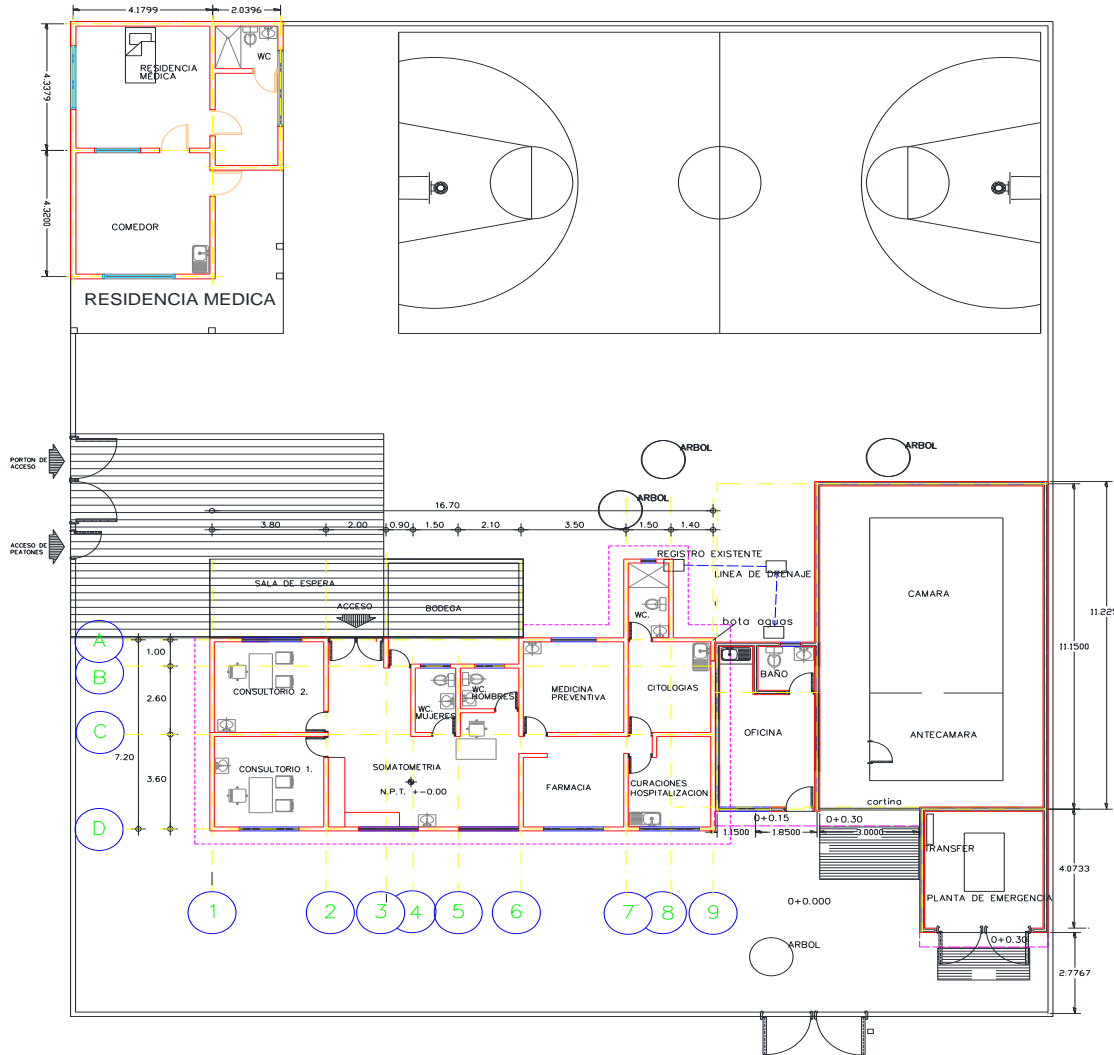

UNIDAD: 

JURISDICCION SANITARIA: 

MUNICIPIO: 

LOCALIDAD: 

PLANO: 

FECHA: 

CLAVE DE LA UNIDAD: 



## Centro de Salud Tilzapotla

### Jurisdicción Sanitaria II

**Población Total: 5,753**

**Población SSM: 4,678**

**\*Afiliados al Seguro Popular: 4,096**

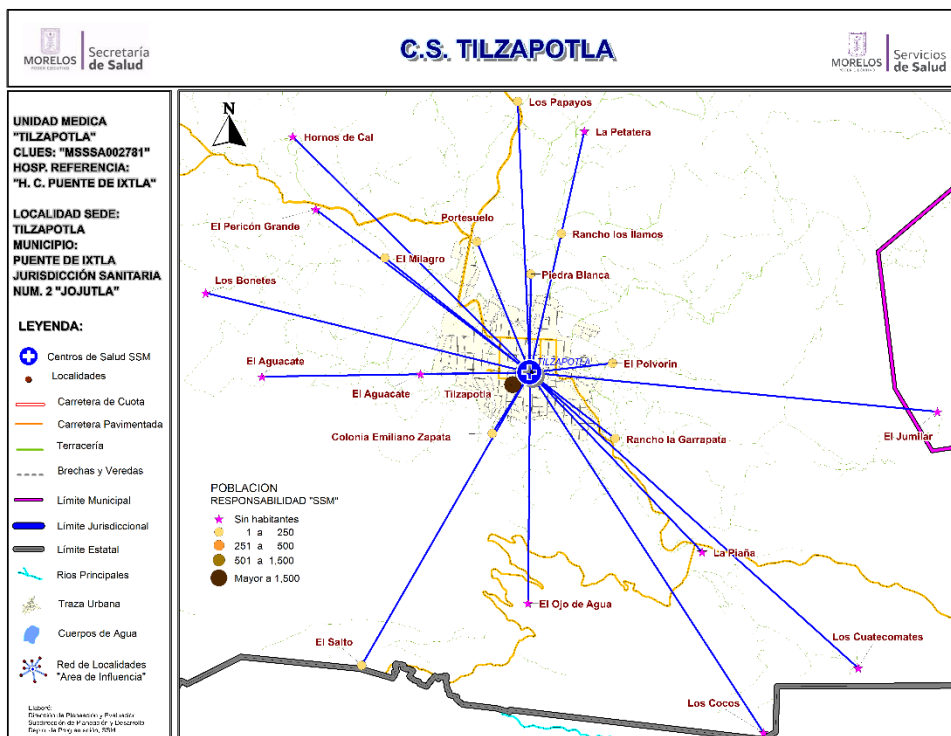

### Población del Área de Influencia

Localidad Sede Tilzapotla		Hosp. de Referencia	Hosp. Comunit. De Pte de Ixtla	
Clave CLUES MSSSA002781		Tipo de Unidad	Rural - 02	
No.	CLAVE LOCALIDAD	NOMBRE LOCALIDAD	POBLACIÓN TOTAL 2018	POBLACIÓN SSM 2018
1	170170136	Colonia Emiliano Zapata	14	12
2	170170019	El Aguacate	0	0
3	170170138	El Aguacate	0	0
4	170250059	El Jumilar	0	0
5	170170096	El Milagro	6	6
6	170170097	El Ojo de Agua	0	0
7	170170062	El Pericón Grande	0	0
8	170170098	El Polvorín	18	18
9	170170011	El Salto	130	128
10	170170092	Hornos de Cal	0	0
11	170170055	La Petatera	0	0
12	170170056	La Piaña	0	0
13	170170020	Los Bonetes	0	0
14	170170118	Los Cocos	0	0
15	170170088	Los Cuatecomates	0	0
16	170170012	Los Ídolos	218	195
17	170170028	Los Papayos	17	12
18	170170063	Piedra Blanca	11	11
19	170170030	Portesuelo	6	6
20	170170128	Rancho la Garrapata	3	3
21	170170102	Rancho los Ílamos	6	6
22	170170007	Tilzapotla	5,324	4,281
<b>TOTAL</b>			<b>5,753</b>	<b>4,678</b>



## CS Tilzapotla: Morbilidad / SIS

### MORBILIDAD DEL CS TILZAPOTLA (CLUES:MSSSA002781), 2017.

No.	PADECIMIENTO	CLAVE CIE10	CASOS	
			NÚM.	TASA *
1	Infecciones respiratorias agudas	J00-J06, J20, J21 excepto J02.0 y J03.0	1044	235.40
2	Infecciones intestinales por otros organismos y las mal definidas	A04, A08-A09 excepto A08.0	413	93.12
3	Infeccion de vias urinarias	N30, N34, N39.0	134	30.21
4	Conjuntivitis	H10	108	24.35
5	Intoxicacion por picadura de alacran	T63.2, X22	101	22.77
6	Gingivitis y enfermedad periodontal	K05	83	18.71
7	Otitis media aguda	H65.0-H65.1	55	12.40
8	Vulvovaginitis	N76	43	9.70
9	Ulceras, gastritis y duodenitis	K25-K29	28	6.31
10	Diabetes mellitus no insulino dependiente (Tipo II)	E11-E14	12	2.71
	Resto de Diagnosticos	NULL	2011	453.44
	<b>TOTAL CAUSAS</b>		<b>4032</b>	

**POBLACIÓN RESPONSABILIDAD SSM, 2017**

**4435**

Fuente: SUIVE/SSM 2017 (incluye solo casos SSM). Proyección de población 2017, CONAPO-DGIS. \*Tasa por 1,000 hab. del área de influencia de la Unidad Médica.

### REPORTE SIS

Año	2012	2013	2014	2015	2016	2017
Total de Embarazadas 1° vez	54	88	66	70	79	37
Total de embarazadas Adolescentes 1° vez	6	23	29	14	10	8
Total de Pacientes de MPF	262	270	294	268	104	151
Total de Pacientes Referidos	217	219	287	505	407	107
Total de Pacientes Contrareferidos	0	0	0	0	0	5
Total DM en Tratamiento	39	39	53	59	104	97
Total DM en Control	16	18	21	24	18	17
Total HTA en Tratamiento	47	53	48	50	132	114
Total HTA en Control	22	30	25	27	119	100

Fuente: Subsistema de Prestación de Servicios (SIS) cierre anual 2012 - 2017.



# CS Tilzapotla: SINERHIAS y Productividad

**Nombre:** TILZAPOTLA  
**CLUES:** MSSSA002781  
**Jurisdicción:** No. II

Concepto	2017	Concepto	2017
<b>Infraestructura</b>			
<b>Consultorios</b>	<b>4</b>	<b>Personal de enfermería</b>	<b>4</b>
- Generales	3	- Enfermeras en contacto	4
- Estomatología	1	- Enfermeras en otra actividad	0
- Otros	0		
<b>Salas de expulsión</b>	<b>0</b>		
<b>Recurso humano</b>			
<b>Médicos en contacto</b>	<b>5</b>	<b>Consulta otorgada</b>	
- Generales	1	<b>Consulta externa</b>	<b>4,386</b>
- Odontólogos	1	- Consulta general	3,249
- Otros	0	- Consulta odontológica	1,137
<b>Médicos pasantes</b>	<b>3</b>		
- P. de medicina	2		
- P. de odontología	1		
		<b>Indicadores de productividad 1/</b>	
		Consulta general por médico general 2/	4.3
		Consulta odontológica por odontólogo 3/	2.3

1/ Se consideran 252 días hábiles.

2/ Incluye consulta general y médicos generales más pasantes de medicina.

3/ Incluye consulta odontológica y odontólogos más pasantes de odontología.

Fuente: SSA/DGIS/Cubos dinámicos de información 2017.

SINERHIAS/SIS/ Cubos dinámicos 2017.

Elaboró: Departamento de Evaluación



# CS Tilzapotla: Plano arquitectónico

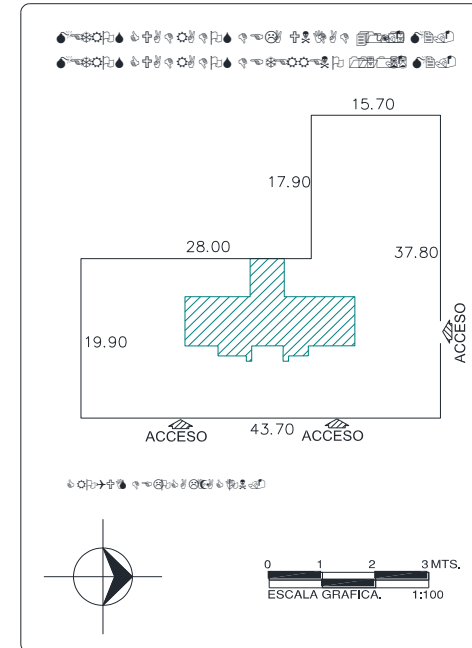
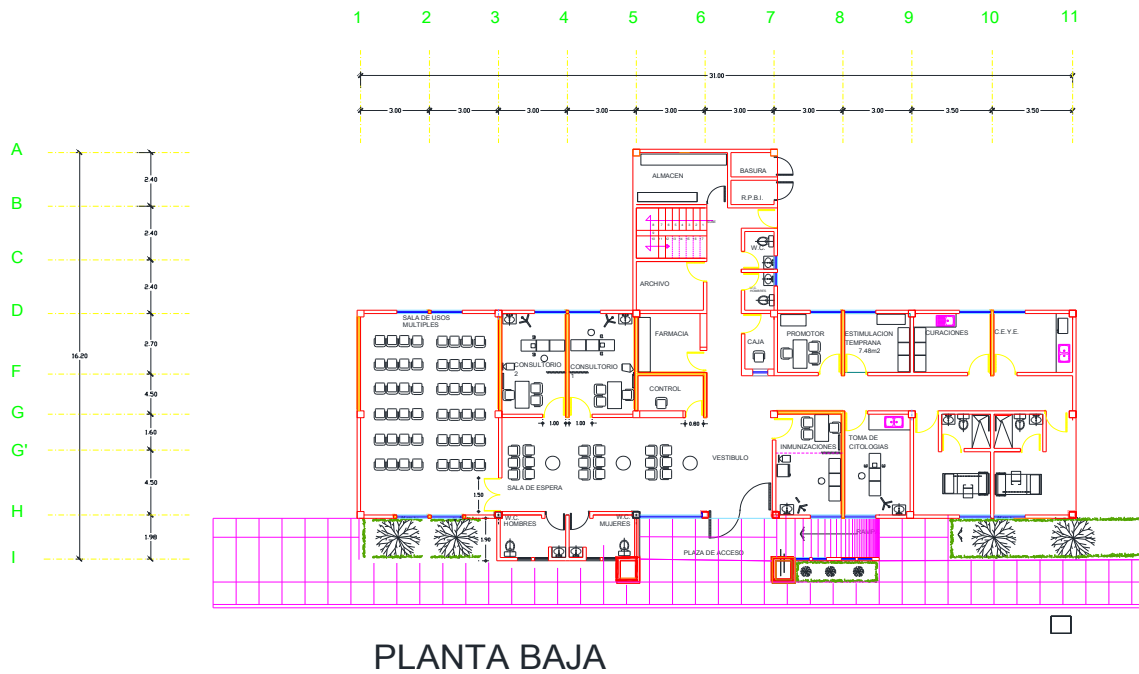
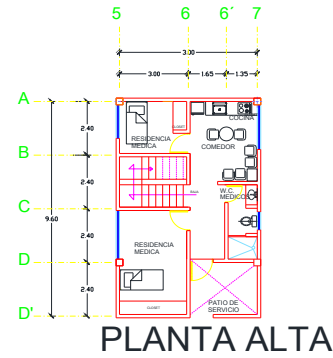

CENTRO DE SALUD:	FECHA DE CONSTRUCCIÓN:	
JURISDICCION SANITARIA:		
MUNICIPIO:	LOCALIDAD:	
PLANO:		
CLAVE CLUES:	FECHA DE ACTUALIZACIÓN:	VALIDO:
REALIZÓ LEVANTAMIENTO:		



# Centro de Salud Xoxocotla

## Jurisdicción Sanitaria II

**Población Total: 25,692**

**Población SSM: 21,826**

**\*Afiliados al Seguro Popular: 19,323**

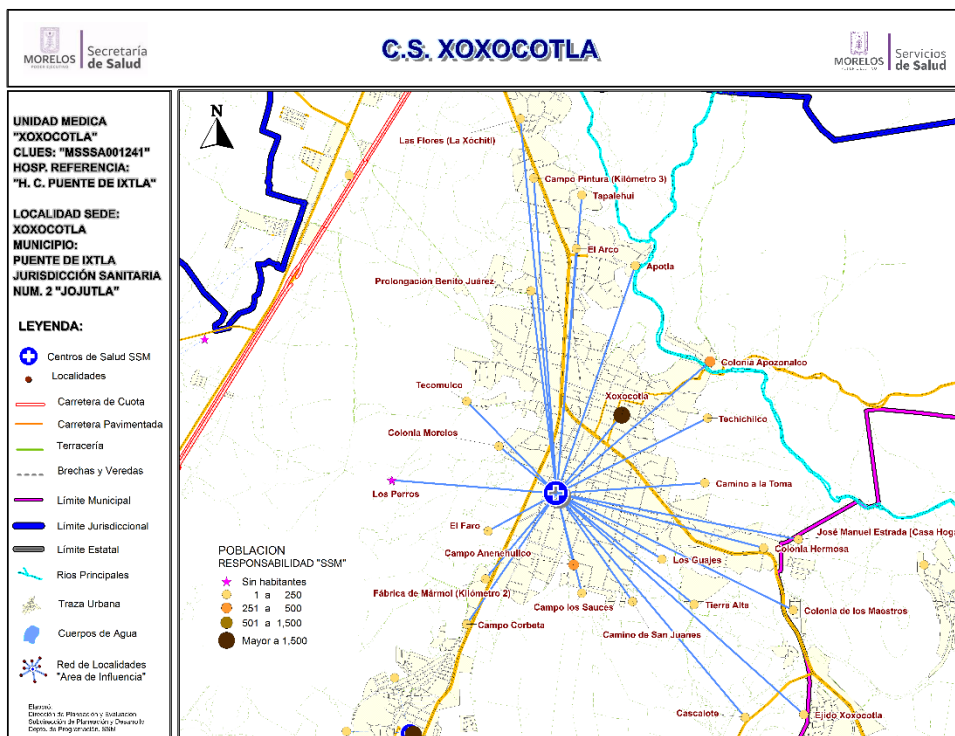

Población del Área de Influencia				
Localidad Sede XOXOCOTLA		Hosp. de Referencia	Hosp. Comun. Pte. Ixtla	
Clave CLUES MSSSA001241		Tipo de Unidad	Urbano-05	
No.	CLAVE LOCALIDAD	NOMBRE LOCALIDAD	POBLACIÓN TOTAL 2018	POBLACIÓN SSM 2018
1	170170014	Apotla	58	41
2	170170079	Camino a la Toma	62	35
3	170170039	Camino de San Juanes	8	6
4	170170132	Campo Anenehuilco	492	433
5	170170113	Campo Corbeta	53	42
6	170170114	Campo los Sauces	11	8
7	170170022	Campo Pintura (Kilómetro 3)	143	104
8	170170084	Cascalote	11	11
9	170170044	Colonia Apozonalco	317	291
10	170310015	Colonia de los Maestros	24	7
11	170170036	Colonia Hermosa	56	30
12	170170121	Colonia Morelos	52	53
13	170170090	Ejido Xoxocotla	24	18
14	170170117	El Arco	147	132
15	170170042	El Faro	11	11
16	170170029	Fábrica de Mármol (Kilómetro 2)	8	8
17	170310018	José Manuel Estrada [Casa Hogar]	44	43
18	170170091	Las Flores (La Xóchitl)	246	228
19	170170069	Los Guajes	171	151
20	170170054	Los Perros	0	0
21	170170125	Prolongación Benito Juárez	173	174
22	170170045	Tapalehui	86	81
23	170170127	Techichilco	42	43
24	170170126	Tecomulco	22	23
25	170170040	Tierra Alta	4	5
26	170170009	Xoxocotla	23,427	19,848
<b>TOTAL</b>			<b>25,692</b>	<b>21,826</b>





# CS Xoxocotla: Morbilidad / SIS

## MORBILIDAD DEL CS XOXOCOTLA (CLUES:MSSSA001241), 2017.

No.	PADECIMIENTO	CLAVE CIE10	CASOS	
			NÚM.	TASA *
1	Infecciones respiratorias agudas	J00-J06, J20, J21 excepto J02.0 y J03.0	5122	238.65
2	Infecciones intestinales por otros organismos y las mal definidas	A04, A08-A09 excepto A08.0	1256	58.52
3	Gingivitis y enfermedad periodontal	K05	1086	50.60
4	Infeccion de vias urinarias	N30, N34, N39.0	1007	46.92
5	Intoxicacion por picadura de alacran	T63.2, X22	790	36.81
6	Ulceras, gastritis y duodenitis	K25-K29	367	17.10
7	Candidiasis urogenital	B37.3-B37.4	353	16.45
8	Otitis media aguda	H65.0-H65.1	179	8.34
9	Conjuntivitis	H10	158	7.36
10	Hepatitis virica A	B15	102	4.75
	Resto de Diagnosticos		8062	375.64
	<b>TOTAL CAUSAS</b>		<b>18482</b>	

**POBLACIÓN RESPONSABILIDAD SSM, 2017**

**21462**

Fuente: SUIVE/SSM 2017 (incluye solo casos SSM). Proyección de población 2017, CONAPO-DGIS. \*Tasa por 1,000 hab. del área de influencia de la Unidad Médica.

## REPORTE SIS

Año	2012	2013	2014	2015	2016	2017
Total de Embarazadas 1° vez	491	446	472	469	418	288
Total de embarazadas Adolescentes 1° vez	125	135	130	133	121	88
Total de Pacientes de MPF	1,148	1,381	1,581	399	728	888
Total de Pacientes Referidos	864	896	972	987	1,108	479
Total de Pacientes Contrareferidos	0	0	0	0	0	13
Total DM en Tratamiento	351	387	452	475	6	154
Total DM en Control	99	111	104	199	2	20
Total HTA en Tratamiento	196	157	192	206	2	96
Total HTA en Control	57	75	102	162	12	54

Fuente: Subsistema de Prestación de Servicios (SIS) cierre anual 2012 - 2017.



# CS Xoxocotla: SINERHIAS y Productividad

Nombre: XOXOCOTLA

CLUES: MSSSA001241

Jurisdicción: No. II

Concepto	2017	Concepto	2017
<b>Infraestructura</b>			
<b>Consultorios</b>	<b>10</b>	<b>Personal de enfermería</b>	<b>26</b>
- Generales	9	- Enfermeras en contacto	25
- Estomatología	1	- Enfermeras en otra actividad	1
- Otros	0		
<b>Salas de expulsión</b>	<b>0</b>	<b>Consulta otorgada</b>	
		<b>Consulta externa</b>	<b>8,292</b>
		- Consulta general	6,478
		- Consulta odontológica	1,814
<b>Recurso humano</b>			
<b>Médicos en contacto</b>	<b>17</b>	<b>Indicadores de productividad 1/</b>	
- Generales	12	Consulta general por médico general 2/	1.7
- Odontólogos	1	Consulta odontológica por odontólogo 3/	3.6
- Otros	0		
<b>Médicos pasantes</b>	<b>4</b>		
- P. de medicina	3		
- P. de odontología	1		

1/ Se consideran 252 días hábiles.

2/ Incluye consulta general y médicos generales más pasantes de medicina.

3/ Incluye consulta odontológica y odontólogos más pasantes de odontología.

Fuente: SSA/DGIS/Cubos dinámicos de información 2017.

SINEHIAS/SIS/ Cubos dinámicos 2017.

Elaboró: Departamento de Evaluación

# CS Xoxocotla: Plano arquitectónico

